

Indeks Harga Saham Gabungan (IHSG)

(IHSG)

Range : 6,930 — 7,050

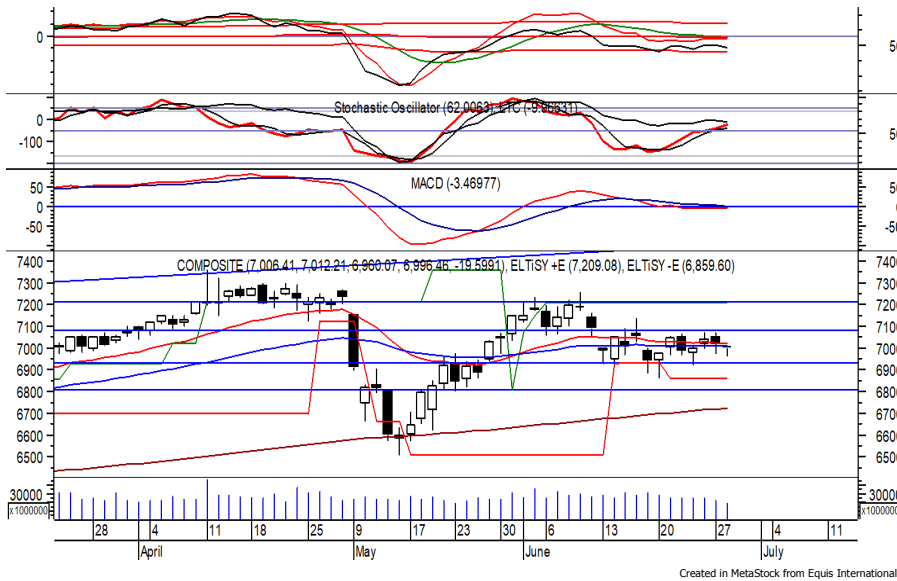

IHSG pada perdagangan kemarin kembali ditutup melemah berada di level 6,996.

Indeks tampak kembali melanjutkan konsolidasi dan berpotensi menuju resistance level 7,050.

Stochastic yang berada pada kecenderungan menguat memberikan peluang penguatan. Namun jika indeks berbalik melemah berpotensi menuju 6,930. Hari ini diperkirakan indeks bergerak fluktuatif dengan kecenderungan menguat terbatas.

Level	Support	Resistance
I	6,930	7,050
II	6,900	7,085
III	6,860	7,125

Top Active			Top Foreign Buy			Top Foreign Sell			Top Leading		
Code	Close	Freq	Code	Close	Value	Code	Close	Value	Code	IDX Pts	Chg (%)
MPOW	130	54,997	UNTR	29,800	52,255,353	BBCA	7,300	-401,841,372	BYAN	11.73	9.28
BBCA	7,300	29,284	ICBP	9,500	32,293,442	BMRI	8,125	-159,566,970	BBRI	2.44	0.47
WOWS	50	28,141	MDKA	4,030	30,144,395	TLKM	4,030	-130,163,848	ASII	2.36	0.75
ADMR	1,650	24,103	ADMR	1,650	26,723,553	BBRI	4,300	-84,361,389	UNTR	2.34	2.05
ANTM	1,865	20,571	BOGA	1,325	20,632,330	KLBF	1,700	-35,779,621	TOWR	1.55	2.44
BIMA	258	18,240	BUMI	64	18,476,298	AKRA	1,055	-30,449,274	Top Lagging		
BUKA	272	17,164	FREN	90	17,503,254	PNLF	446	-28,916,875	Code	IDX Pts	Chg (%)
ABBA	226	17,016	BBNI	8,075	16,363,260	FILM	2,050	-27,836,745	TLKM	-4.91	-0.98
MARI	183	15,886	HRUM	1,610	14,463,097	ANTM	1,865	-23,986,383	BMRI	-4.77	-1.22
TNCA	420	15,803	PGAS	1,685	13,136,754	ARTO	9,325	-19,188,505	SMMA	-4.06	-6.61
									GOTO	-3.84	-0.51
									MDKA	-3.68	-2.89

PT. Bank Rakyat Indonesia (Persero) Tbk.

(BBRI) β : 1.27

Price : 4,300 TP: 4,400-4,450



BBRI pada perdagangan kemarin mampu ditutup menguat berada di level IDR 4,300.

Harga tampak sedang mencoba bertahan di atas MA 200, di mana berpotensi berlanjut menguat menuju resistance level IDR 4,400 hingga IDR 4,450.

Indikasi bullish crossover pada stochastic memberikan peluang adanya penguatan.

Rekomendasi : Speculative Buy
Entry Level : 4,260-4,300
Take Profit : 4,400-4,450
Stop Loss : < 4,200

PT. Vale Indonesia Tbk.

(INCO)

β :

1.30

Price :

5,825

TP: 6,000-6,125



INCO kembali ditutup melemah pada perdagangan kemarin berada di level IDR 5,825.

Harga juga sempat menguji MA 200, namun belum mampu melewatinya. Hal tersebut memberikan peluang untuk rebound dan bergerak menuju resistance level IDR 6,000 hingga IDR 6,125.

Kecuali harga kembali melemah hingga di bawah IDR 5,500.

- Rekomendasi** : Buy on Weakness
- Entry Level** : 5,600-5,700
- Take Profit** : 6,000-6,125
- Stop Loss** : < 5,500

PT. Adaro Energy Indonesia Tbk.

(ADRO)

β :

1.01

Price :

TP: 3,030-3,100

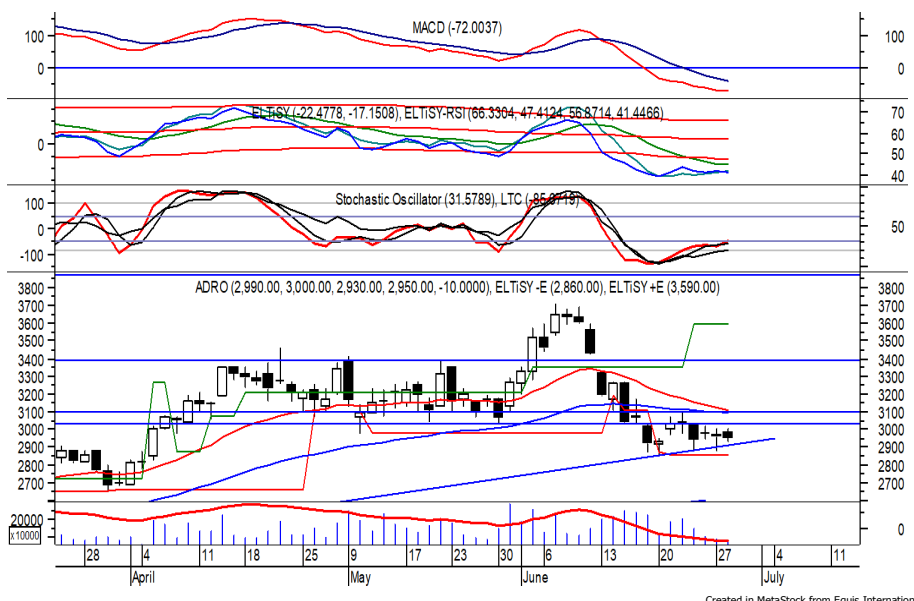

ADRO sempat dibuka menguat di awal perdagangan kemarin, namun akhirnya ditutup melemah berada di IDR 2,950.

Harga tampak sedang melanjutkan konsolidasi dan mencoba bertahan di atas up trendline, di mana berpeluang menguat dan bergerak menuju resistance level IDR 3,030 hingga IDR 3,100.

Stochastic yang berada pada kecenderungan menguat memberikan peluang penguatan. Kecuali harga kembali melemah hingga di bawah IDR 2,860.

- Rekomendasi** : Speculative Buy
- Entry Level** : 2,920-2,950
- Take Profit** : 3,030-3,100
- Stop Loss** : < 2,860



PT. Charoen Pokphand Indonesia Tbk (CPIN) β : 0.85 Price : 5,775 BF: 5,625-5,525

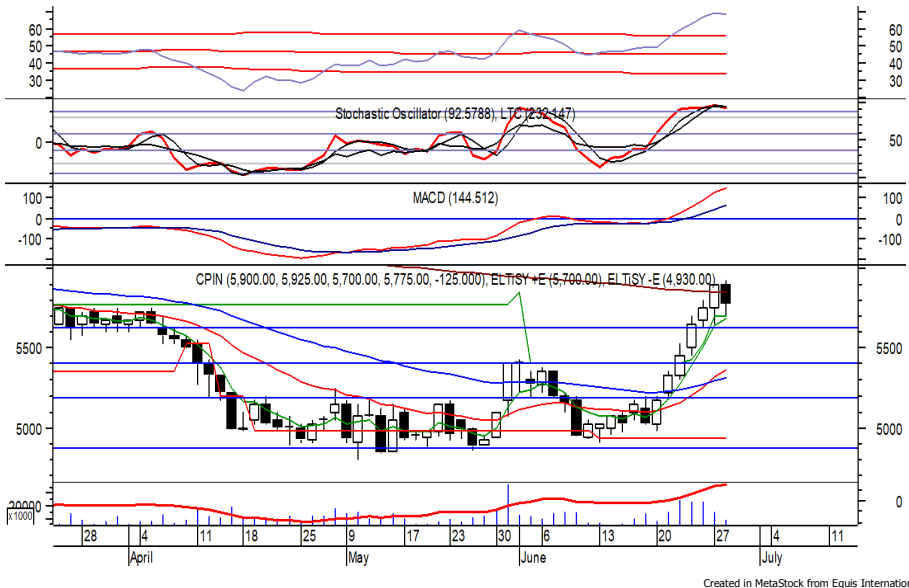

CPIN ditutup melemah pada perdagangan kemarin berada di level IDR 5,775.

Harga tampak belum mampu melewati MA 200, di mana berpotensi melanjutkan pelemahannya menuju support level IDR 5,625 hingga IDR 5,525. Bearish crossover yang terjadi pada stochastic di wilayah overbought berpotensi membawa harga melemah. Kecuali harga mampu menguat hingga di atas IDR 5,950.

- Rekomendasi** : Sell on Strength
- Exit Level** : 5,875-5,800
- Bottom Fishing** : 5,625-5,525
- Buy Back** : > 5,950

PT. Integra Indocabinet Tbk. (WOOD) β : 1.07 Price : 640 TP: 660-680

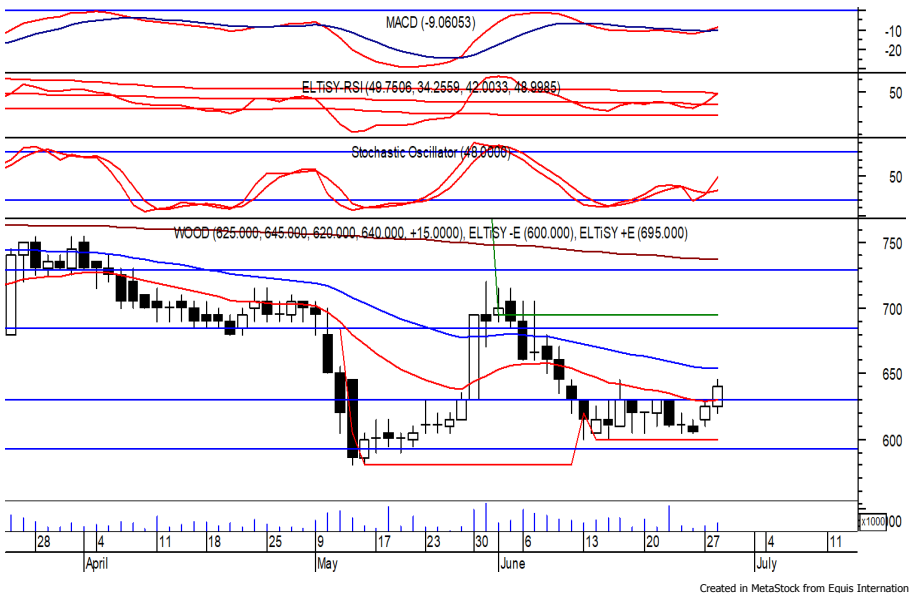

WOOD mampu ditutup menguat pada perdagangan kemarin berada di level IDR 640.

Harga tampak sedang bergerak melewati EMA 20 dan/atau resistance level IDR 630, di mana berpeluang berlanjut menuju level berikutnya di IDR 660 hingga IDR 680.

Golden cross pada MACD memberikan peluang penguatan. Kecuali harga berbalik melemah hingga di bawah IDR 600.

- Rekomendasi** : Speculative Buy
- Entry Level** : 625-640
- Take Profit** : 660-680
- Stop Loss** : < 600

Keterangan:

- Speculative Buy** : Harga menyentuh support, harga dapat saja meneruskan pelemahan, tetapi berpotensi rebound jika harga gagal break support.
 - Buy** : Harga bergerak rebound meninggalkan support level.
 - Trading Buy** : Harga masih berpotensi naik, tetapi sudah mendekati resistance level.
 - Sell** : Harga telah mencapai resistance level.
- Rekomendasi berdasarkan candlestick berlaku sampai 5 atau 8 hari ke depan (maksimal 10 hari), selebihnya dapat diartikan bahwa formasi candlestick gagal.

Research Division

Danny Eugene	Head of Research	danny.eugene@megasekuritas.id	+62 21 7917 5599	62431
Fadlillah Qudsi	Technical Analyst	fadlillah.qudsi@megasekuritas.id	+62 21 7917 5599	62035
Josua Lois Sinaga	Research Associate	josua.lois@megasekuritas.id	+62 21 7917 5599	62425

Retail Equity Sales Division

Carsum Kusmady	Head of Sales, Trading & Dealing	carsum.kusmady@megasekuritas.id	+62 21 7917 5599	62038
Brema Setyawan	Retail Equity Sales	brema.setyawan@megasekuritas.id	+62 21 7917 5599	62126
Dewi Suryani	Retail Equity Sales	dewi.suryani@megasekuritas.id	+62 21 7917 5599	62441
Ety Sulistyowati	Retail Equity Sales	ety.sulistyowati@megasekuritas.id	+62 21 7917 5599	62408
Fadel Muhammad Iqbal	Retail Equity Sales	fadel@megasekuritas.id	+62 21 7917 5599	62164
Syaifathir Muhamad	Retail Equity Sales	fathir@megasekuritas.id	+62 21 7917 5599	62179

Fixed Income Sales & Trading

Tel. +62 7917 5559-62 Fax. +62 21 7917 5965

Investment Banking

Tel. +62 21 7917 5599 Fax. +62 21 7919 3900

PT. Mega Capital Sekuritas
Menara Bank Mega Lt. 2
Jl. Kapt P. Tendean, Kav 12-14 A
Jakarta Selatan 12790

DISCLAIMER

This Document is for information only and for the use of the recipient. It is not to be reproduced or copied or made available to others. Under no circumstances is it to be considered as an offer to sell or solicitation to buy any security. Any recommendation contained in this report may not be suitable for all investors and strictly a personal view and should not be used as a sole judgment for investment. Moreover, although the information contained herein has been obtained from sources believed to be reliable, its accuracy, completeness and reliability cannot be guaranteed. All rights reserved by PT Mega Capital Sekuritas.